

PLANTA LAYOUT

ESCALA: 1:75
UNIDADE EM METROS

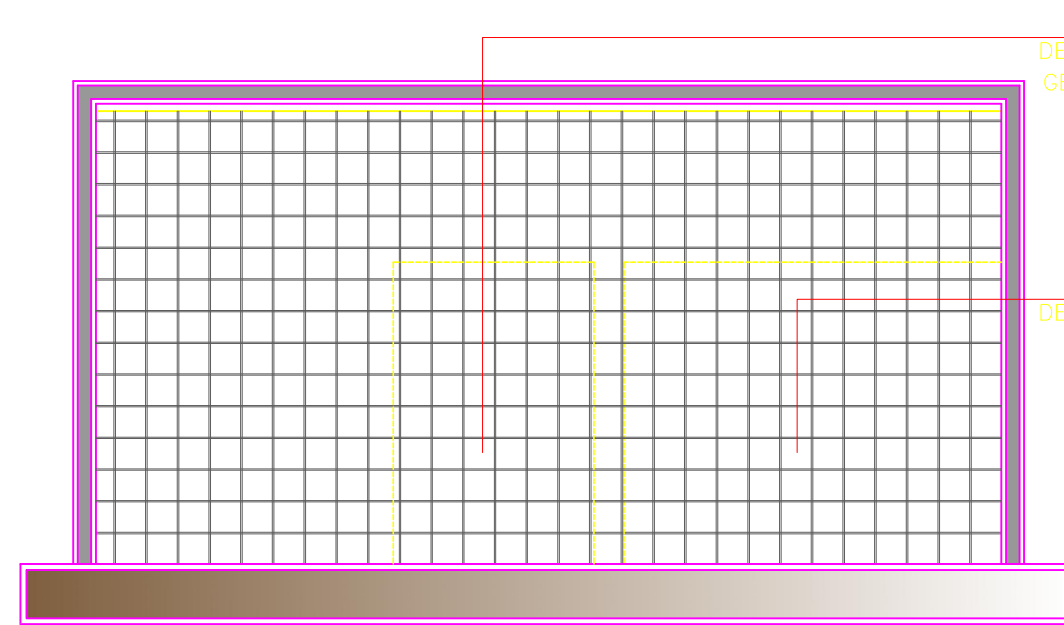

VISTA 01

ESCALA: 1:50

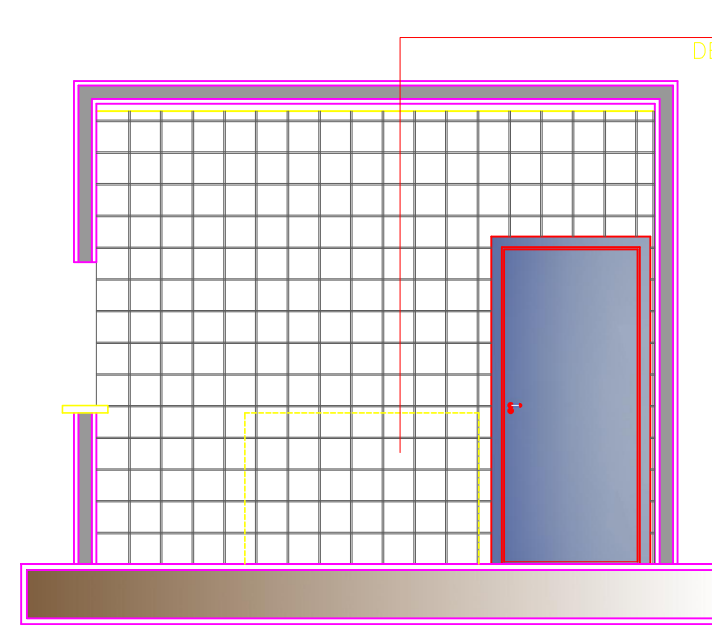

VISTA 02

ESCALA: 1:50

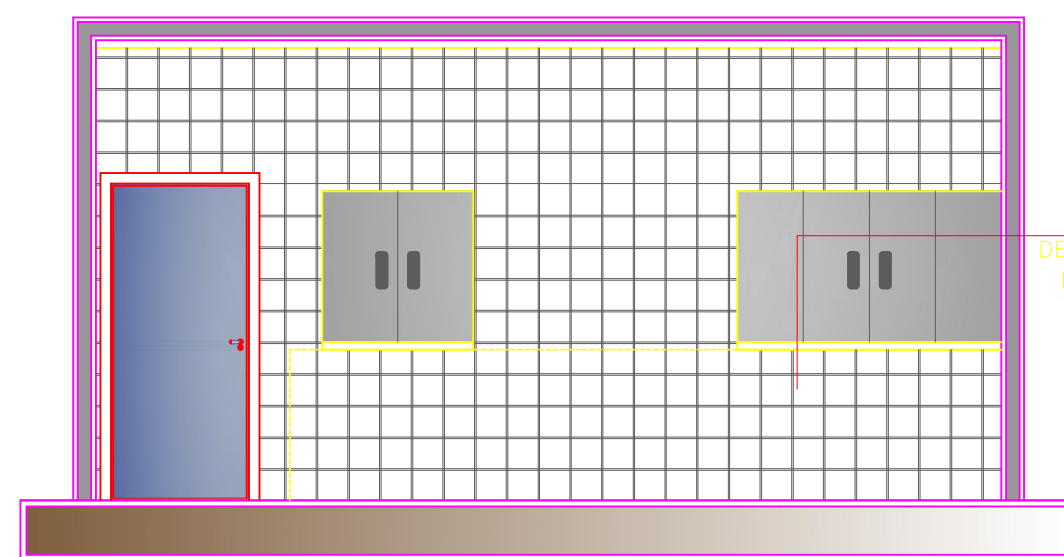

VISTA 03

ESCALA: 1:50

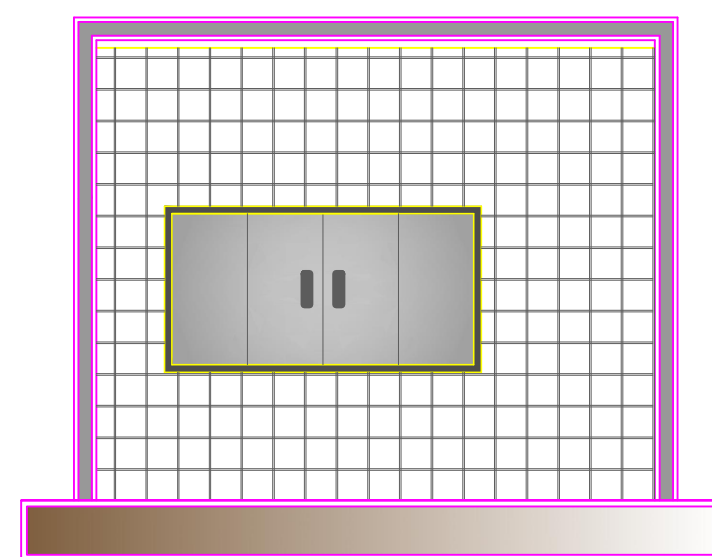

VISTA 04

ESCALA: 1:50



PERSPECTIVAS

SEM ESCALA

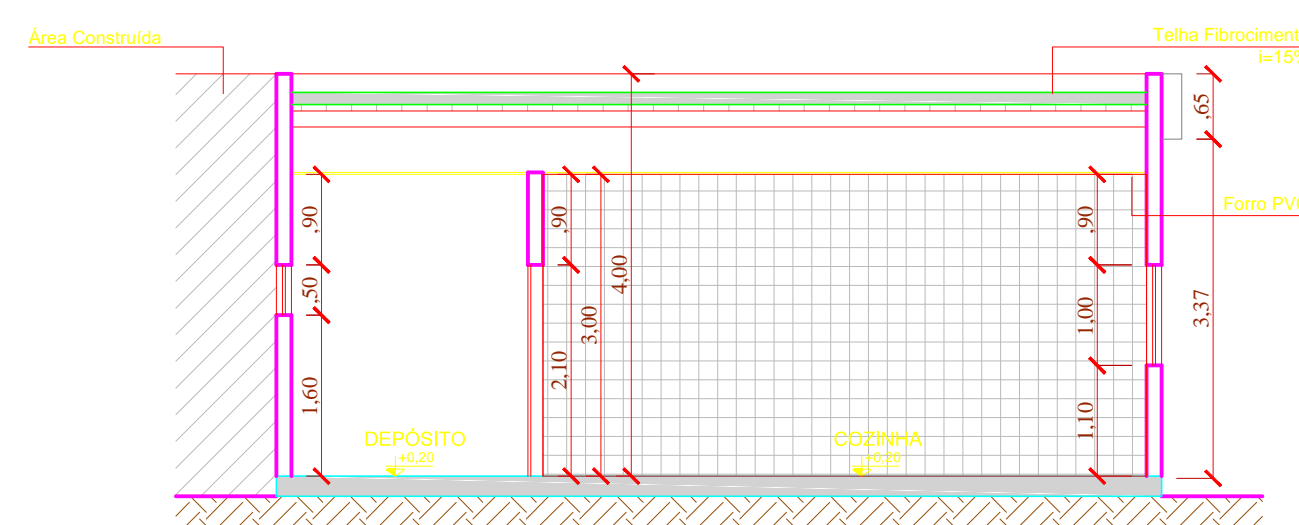

CORTE AA

ESCALA: 1:75
UNIDADE EM METROS

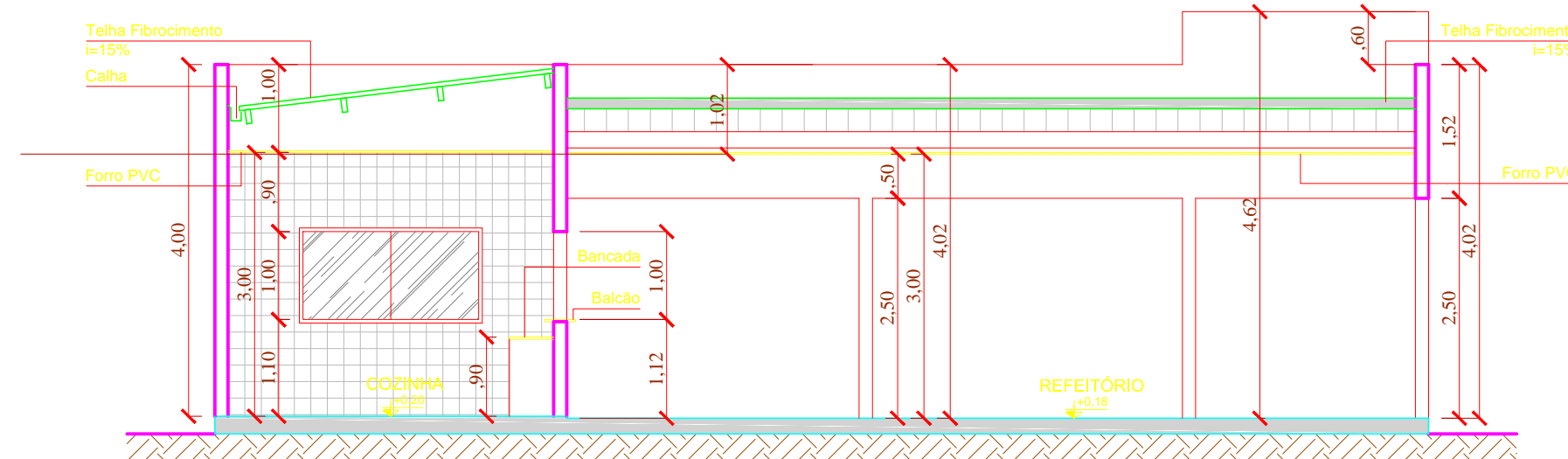

CORTE BB

ESCALA: 1:75
UNIDADE EM METROS

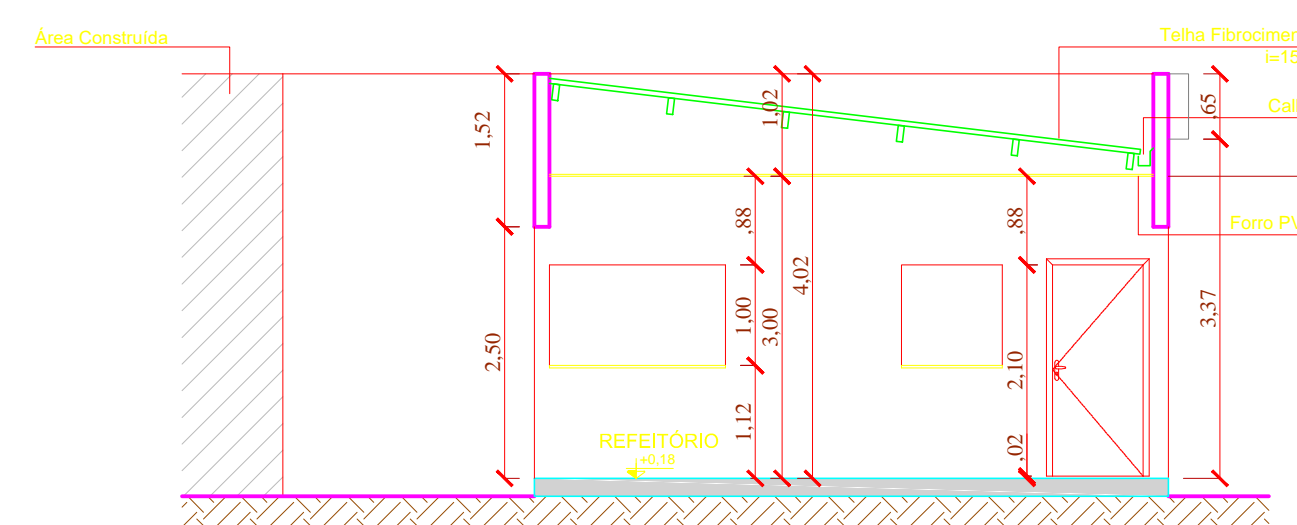

CORTE CC

ESCALA: 1:75
UNIDADE EM METROS

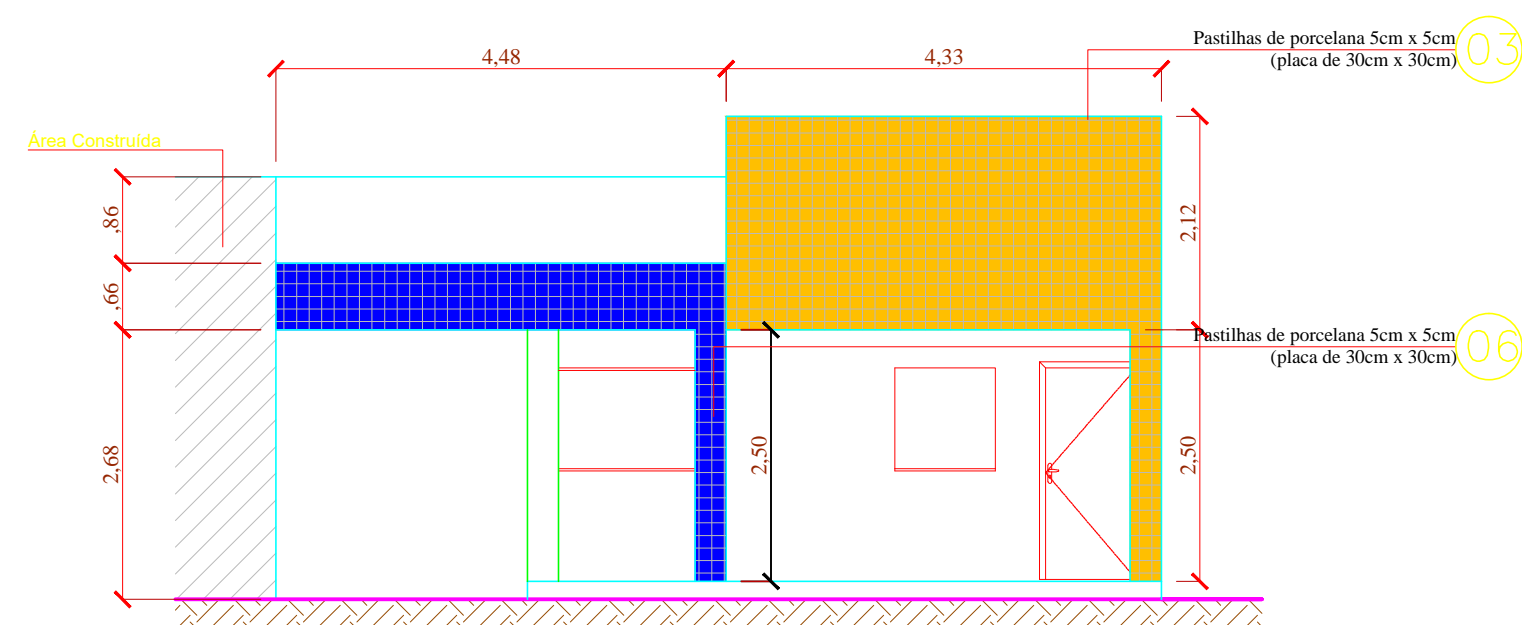

FACHADA 01

ESCALA: 1:75
UNIDADE EM METROS

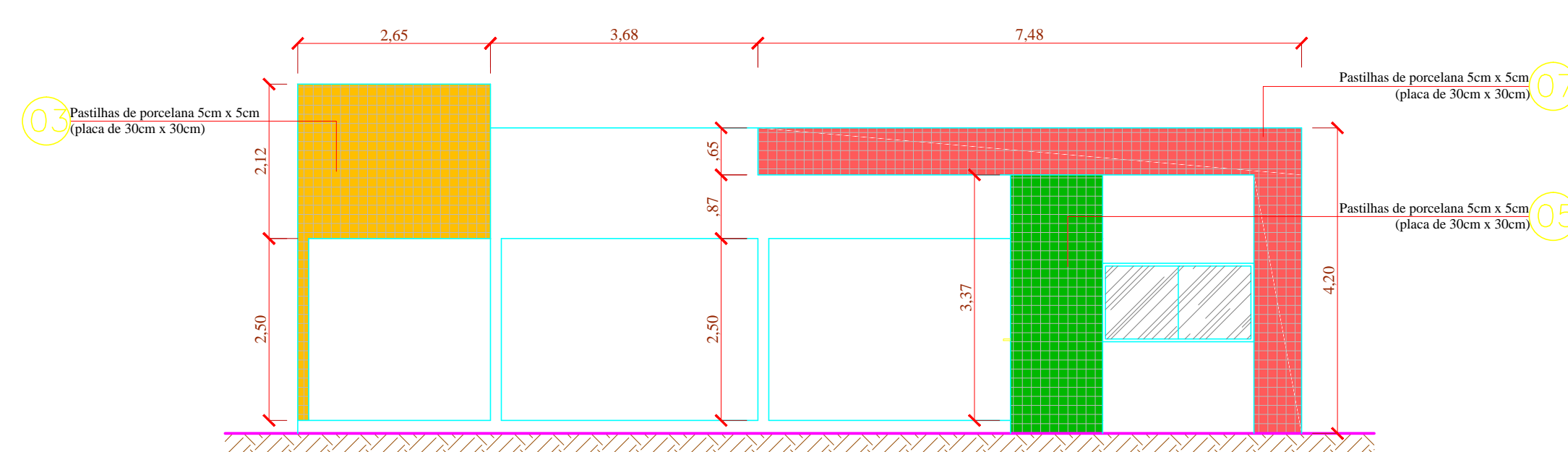

FACHADA 02

ESCALA: 1:75
UNIDADE EM METROS

APROVAÇÃO:	
 <div>ESTADO DE MATO GROSSO PREFEITURA MUNICIPAL DE DIAMANTINO SECRETARIA DE OBRAS, VIAÇÃO E SERVIÇOS PÚBLICOS Av. Joaquim P. F. Mendes, 2341 - Centro - CEP 78.400-000 - Fone: (65) 3336-6428 www.diamantino.mt.gov.br / obras@diamantino.mt.gov.br DIAMANTINO - MT</div> 	
OBRA: PROJETO DE AMPLIAÇÃO EMEI CARINHA DE ANJO	
PROJETO ARQUITETÔNICO	
ENDEREÇO: RUA SÃO BENEDITO, ESQUINA COM A AVENIDA MUNICIPAL / QUADRA 40 / LOTE 05 BAIRRO: SÃO BENEDITO - DIAMANTINO - MT	
ASSUNTO: PLANTA LAYOUT / VISTAS INTERNAS PERSPECTIVAS / CORTES FACHADAS	MODALIDADE: AMPLIAÇÃO
COORDENADAS GEOGRÁFICAS:	NÚMERO RRT PROJETO: 5828791
PROPRIETÁRIO: PREFEITURA MUNICIPAL DE DIAMANTINO CNPJ: 03.648.540/0001-74	QUADRO DE ÁREAS: ÁREA TOTAL DO TERRENO: 798,71 m ² ÁREA TOTAL CONSTRUÍDA: 222,95 m ² ÁREA TOTAL AMPLIAÇÃO: 103,56 m ² TAXA DE OCUPAÇÃO: 40,87%
RESPONSÁVEL TÉCNICO PROJETO: JÉSSICA AMANDA BARROS SILVA CAU: A118290-1	ESCALA: INDICADA FOLHA: 03 / 03 DATA: JUL/2018